



BOLETÍN 10

EPS Y COMUNITARIA

Septiembre 2021
SALUD Y GENERO

El género es un factor determinante de la salud, junto a otros determinantes sociales y ambientales. La equidad de género significa una distribución justa del poder, los recursos y las responsabilidades. Las desigualdades entre las mujeres y hombres siguen siendo grandes e injustificables. Las inequidades por razón de género tienen efectos perjudiciales en la salud de las personas Su prevención depende en gran medida de la sensibilización de la sociedad. En este Boletín aportamos recursos esenciales para avanzar en la igualdad de género, como derecho humano fundamental.

1. DOCUMENTOS DE INTERÉS (MANUALES, GUIAS, PROTOCOLOS,...)

Género y salud

M^a Luisa Lasheras Lozano Marisa Pires Alcaide M^a del Mar Rodríguez Gimena. Instituto andaluz de la Mujer

Instrumento válido de apoyo a la Unidad de Igualdad y Género, para integrar la perspectiva de género en la programación y gestión de las políticas para avanzar hacia una Administración Pública más igualitaria.

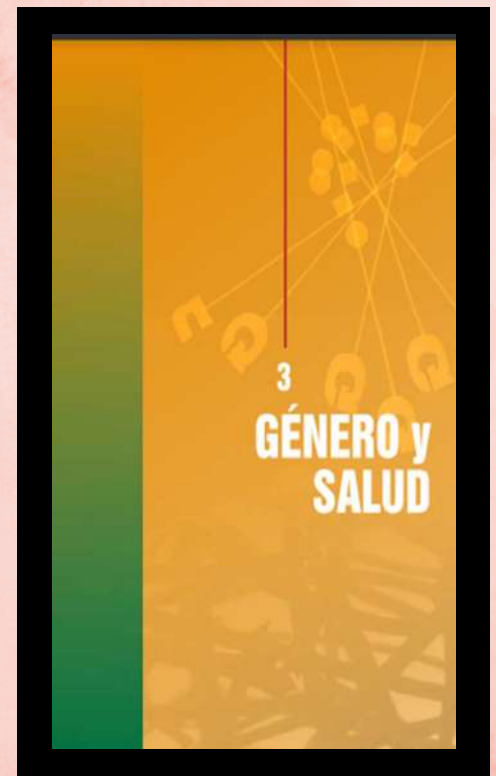



Manual para la promoción de la igualdad en procesos de incidencia de Organizaciones de Niñas, Niños y adolescentes

Guía para una adecuada incorporación del enfoque de igualdad de género en el diseño de acciones de incidencia por los derechos de la infancia y adolescencia

"Saber mirar, saber acoger, saber acompañar"

Junta de Andalucía

Dirigida a profesionales que trabajan con mujeres adolescentes para actuar en casos de violencia de género



Violencia contra la mujer. Género y Equidad en la Salud.

Claudia García Moreno. Organización Panamericana de la Salud

Difunde información y modelos para mejorar el abordaje de las inequidades de género en salud



Yo miro desde la igualdad ¿Y tú? Junta de Andalucía

Guía para la sensibilización y compromiso personal de quienes tienen la responsabilidad de educar a los niños, niñas y adolescentes



La violencia machista en la adolescencia. Protocolo de actuación

Guía para aportar conocimientos, unificar criterios y ofrecer orientaciones y recursos en casos de violencia machista en adolescentes a los profesionales de la salud

2. REVISIÓN HEMEROTECA (ARTÍCULOS Y REVISTAS)



Sánchez Tasia. Políticas sanitarias e igualdad entre mujeres y hombres. Rev. Bioética y Derecho [Internet]. 2018 [citado 2021 Sep 04] ; (43): 179-192.

Lucía Artazcoz, Elisa Chilet, Patricia Escartín, Ana Fernández,
Incorporación de la perspectiva de género en la salud comunitaria. Informe SESPAS 2018,
Gaceta Sanitaria, Volume 32, Supplement 1, 2018, Pages 92-97. ISSN 0213-9111,

García Nieto I. Infancias y adolescencias trans: herramientas y conocimientos para mejorar su abordaje. En: AEPap (ed.). Curso de Actualización Pediatría 2017. Madrid: Lúa Ediciones 3.0; 2017. p. 19-26.



3. RECURSOS PRÁCTICOS (PROGRAMAS, PROYECTOS, MATERIALES ESCRITOS O EN LA RED, WEBS SOBRE EPS)

Educación en salud. Propuesta metodológica sobre coeducación (2015)

Del Instituto de la Mujer y para la Igualdad de Oportunidades (Ministerio de Sanidad, Servicios Sociales e Igualdad) (Ministerio de Educación, Cultura y Deporte)

Se trata de una propuesta pedagógica para facilitar al personal docente la tarea de mejorar la calidad del sistema educativo a través de la incorporación del modelo coeducativo.

GUÍA DE INCORPORACIÓN DE LA PERSPECTIVA DE GÉNERO EN LA ESTRATEGIA DE ATENCIÓN PRIMARIA.

Lydia Salvador Sánchez. © Junta de Castilla y León 2020

Incorpora la perspectiva de género en las herramientas que desarrolla la Atención Primaria en Castilla y León.



4. CONVOCATORIAS DE INTERÉS (PREMIOS, BECAS, SUBVENCIONES, AYUDAS)

AYUDAS A LA FINANCIACIÓN EMPRESARIAL DE LAS MUJERES

La Cámara de Comercio de España colabora con Microbank-La Caixa, a través del convenio firmado con el Instituto de la Mujer y para la Igualdad de Oportunidades.

Esta iniciativa, en el marco del programa PAEM (Programa de Apoyo Empresaria a las mujeres), ofrece la posibilidad de acceso a una micro financiación de hasta 25.000 euros a las mujeres que están pensando en crear su propia empresa o en promocionar y consolidar una ya creada.

AYUDAS PARA EL DESARROLLO DE ACTIVIDADES DIRIGIDAS A LA REALIZACIÓN DE TESIS DOCTORALES Y TRABAJOS FIN DE MASTER QUE CONTEMPLAN LA PERSPECTIVA DE GÉNERO

Instituto Universitario de Investigación de Estudios de Género (IUIEG).
Universidad de Alicante.

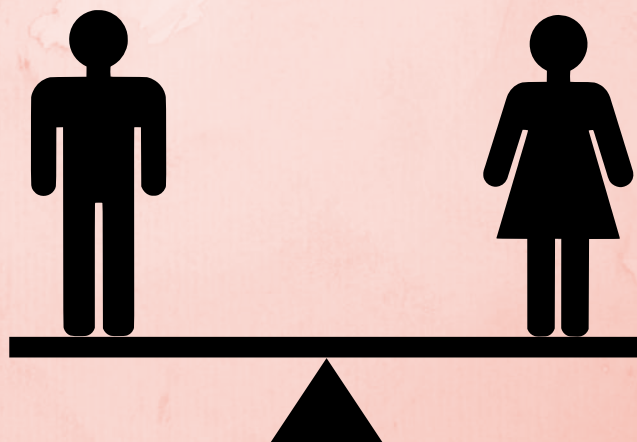

5. FORMACIÓN (CURSOS, JORNADAS, TALLERES, CURSOS ONLINE, REUNIONES)

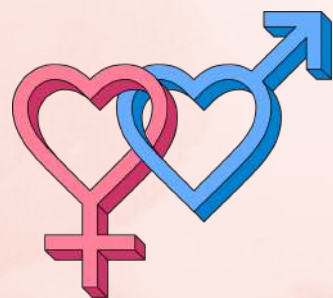

Master universitario en Género y Salud

Universidad Rey Juan Carlos, Campus de Alcorcón. Curso a distancia

En esta Titulación, el Proceso de Salud y Enfermedad con perspectiva de Género representa un avance en el ámbito científico, a través, de la investigación, es decir, en este Máster, el estudiante adquiere, desarrolla, refuerza y amplía, una serie de conocimientos en Género y Salud. Del mismo modo, se proporciona un aprendizaje basado en una plataforma virtual proporcionando una formación de calidad, por medio, de un Aula Virtual, haciendo uso del sistema "Blended learning", ofreciendo una docencia e-learning

"Curso virtual en género y salud: conocimiento, análisis y acción"

Campus Virtual de Salud Pública de la Organización Panamericana de la Salud.



El curso es en español, gratuito, y de autoaprendizaje. Carga total estimada de 6 horas. Busca brindar conocimientos básicos sobre la integración de género en el campo de la salud y proporcionar herramientas para realizar un análisis de género para reducir las inequidades.



"La igualdad hacia la mujer es progreso para todos"

(Ban Ki-moon, ex secretario de la ONU).