

# IX Reunión Científica de la APapCLM

Toledo, 6 y 7 de Noviembre 2015



## COMUNICACIÓN CIENTÍFICA:

Modalidad propuesta: Póster

**Título** (en letras mayúsculas. No incluya abreviaturas y sea conciso)

### **Autores (máximo 6 autores)**

Apellidos e inicial del nombre del primer autor<sup>a</sup>, otro autor<sup>b</sup>, etc. (Ej: Martínez Campos, A.<sup>a1</sup>, Castro Pérez, A.<sup>b2</sup>...). Superíndices en letra si los autores son de diferentes centros. Categoría profesional indicada con superíndice numérico.

<sup>a</sup> Centro de trabajo del primer autor, <sup>b</sup> Segundo centro de trabajo, .... <sup>1</sup> Pediatra de Atención Primaria, <sup>2</sup> Enfermera de pediatría.

### **Resumen (máximo 300 palabras):**



# IX Reunión Científica de la APapCLM

Toledo, 6 y 7 de Noviembre 2015



## **NORMAS GENERALES para presentación de Comunicaciones:**

- Las comunicaciones deben ser originales y no haber sido presentadas a otras reuniones científicas.
- Versarán sobre temas relacionados con el ámbito de la Pediatría de Atención Primaria.
- Al menos uno de los autores estará inscrito en la Reunión.
- El Comité de Selección, conformado por el Comité Científico y miembros de la Junta Directiva, decidirán si se acepta o se rechaza el póster para su posterior presentación. Esta resolución será comunicada a los autores.
- La APapCLM convoca un **PREMIO** a la mejor comunicación en formato póster con un importe de **250,00 €**. Este premio será concedido al trabajo que obtengan mayor puntuación en la valoración efectuada por el Comité de Selección.
- Los resúmenes de las comunicaciones se publicarán en la web de la asociación una vez finalizada la reunión en formato electrónico.
- La **fecha límite para recepción de los resúmenes será el 11 de octubre de 2015.**
- Envío: los resúmenes se enviarán exclusivamente mediante correo electrónico a la dirección de correo electrónico: [apapclm@fgua.es](mailto:apapclm@fgua.es), poniendo en el asunto: "Póster 9APapCLM", adjuntando una copia del anverso de este documento, relleno, en formato .doc, .odt, .rtf o bien .pdf. Recibirá un acuse de recibo por correo electrónico en un plazo máximo de 1 semana desde su envío. De no ser así, póngase en contacto de nuevo con dicha dirección de correo.
- Al finalizar la presentación, se entregará al autor el certificado de participación y las copias para el resto de autores.
- **Del 12 al 26 de octubre de 2015 recibirá vía e-mail la notificación de aceptación o rechazo del poster.**
- Los autores aceptan implícitamente estas normas con la presentación de comunicaciones.

## **INSTRUCCIONES DEL TEXTO:**

- **Título:** En letras mayúsculas. No incluya abreviaturas y sea conciso.
- **Autores:** El apellido y nombre de los autores así como el centro de trabajo aparecerán en minúsculas. En primer lugar figurará el nombre del autor que leerá la comunicación. Podrá haber un máximo de 6 autores. Deberá figurar la categoría profesional de los autores.
- **Texto:** La estructura sugerida debe incluir introducción y objetivos, métodos, resultados y conclusiones. Para los casos clínicos debe incluir antecedentes, caso clínico y comentarios.
- **Tipo y tamaño de letra:** escrito en tipo de letra Arial o Times New Roman, tamaño de 11 puntos, interlineado sencillo.
- **Extensión:** máxima de 300 palabras.
- **Tablas o gráficos:** Solo se puede incluir una tabla o gráfico, con el mismo formato que el resto del texto.
- **Referencias bibliográficas:** No incluya citas bibliográficas. En caso de abreviaturas poco comunes la primera aparición de la abreviatura será a continuación de su significado y entre paréntesis.
- **Soporte:** El soporte del poster será previsiblemente en formato papel, con un tamaño máximo de 120 cm de alto x 90 cm de ancho.

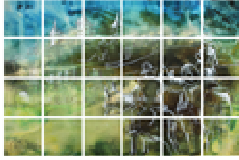

# IX Reunión Científica de la APapCLM

Toledo, 6 y 7 de Noviembre 2015



## ENVÍO ON LINE DE COMUNICACIONES

- Tras redactar el resumen sobre la plantilla de este documento, guárdelo utilizando como nombre de archivo el título de la comunicación y en formato .rtf, .doc, .pdf, o documento de texto openoffice .odt.
- A continuación envíelo como archivo adjunto en un mensaje de correo electrónico dirigido a [apapclm@fgua.es](mailto:apapclm@fgua.es). Recibirá un acuse de recibo por correo electrónico en un plazo máximo de 1 semana. De no ser así, póngase en contacto de nuevo por la misma vía.

## PRESENTACIÓN DEL PÓSTER

Cada póster **se colocará** en su correspondiente panel durante la mañana del **sábado, 7 de noviembre (de 8:30 a 9:00 horas)**. **A las 11:00 horas será inexcusable la presencia de uno de los autores para la defensa del trabajo**, que realizará durante un tiempo máximo de 5 minutos para la presentación y 2 minutos para la discusión, ante el moderador.