VIERNES 11

TEATRO-AUDITORIO EL PÓSITO

c/ El Peso, 22. Sigüenza

18:00

CINEFÓRUM Y DEBATE:

Pediatría e Inmigración
(Actividad abierta al público en general)

Película:

'O los tres o ninguno' (2015)
Debate con Aser García Rada
Pediatra y cooperante de Cruz Roja

CONCURSO DE VIDEOS DE EDUCACIÓN PARA LA SALUD

SÁBADO 12

PARADOR DE SIGÜENZA

Plaza del Castillo, s/n. Sigüenza

08:30

RECOGIDA DE DOCUMENTACIÓN

09:00

INAUGURACIÓN

09:15

MESA REDONDA DE ACTUALIZACIÓN EN PEDIATRÍA:

¿Es necesario tratar la otitis serosa?
Dr. Jorge Benito Jiménez
Médico Adjunto del Servicio de ORL.
Hospital Universitario de Guadalajara

Hemangiomas en la Infancia, ¿Cuándo y cómo tratarlos?
Dra. Ángela Hernández Martín
Médico Adjunto del Servicio de Dermatología.
Hospital Niño Jesús (Madrid)

Manejo en Atención Primaria del recién nacido de madre con patología tiroidea
Dra. María Jesús Alija Mejías
Pediatra Adjunta.
Hospital Universitario de Guadalajara

11:00

LECTURA DE PÓSTER

11:30

PAUSA CAFÉ

12:00

MESA REDONDA:

Cuidados paliativos en pediatría: lo que el pediatra de Atención Primaria tiene que saber
Mª Angeles Pérez Martín
Pediatra. Unidad de Cuidados Paliativos Pediátricos.
Hospital Infantil Universitario Niño Jesús (Madrid)
Ana Belén Mangudo
Enfermera.Unidad de Cuidados Paliativos Pediátricos.
Hospital Infantil Universitario Niño Jesús (Madrid)

13:30

ASAMBLEA ASOCIACIÓN

14:00

ALMUERZO

16:00

CONCURSO DE CASOS CLÍNICOS

17:00

CONFERENCIA DE CLAUSURA:

Mi hijo no es perfecto. ¿Cómo lo curo?
Dra. Concha Bonet de Luna
Pediatra. Centro de Salud
Segre (Madrid)

17:45

CLAUSURA Y
ENTREGA DE PREMIOS

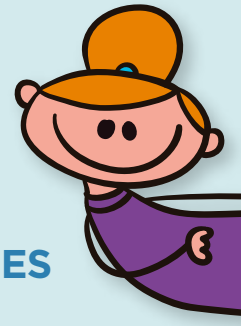

PRESENTACIÓN DE COMUNICACIONES

El Comité Organizador de esta X Jornada de la APapCLM invita a todos los participantes a remitir comunicaciones en formato póster, casos clínicos y vídeos educativos, para su presentación y defensa durante la celebración de la Jornada.

Tanto las comunicaciones-póster como los casos clínicos, se enviarán por correo electrónico antes del 20 de octubre de 2016 a **apapclm@fgua.es**. Se confirmará su recepción por este mismo medio.

Este año como novedad, **se convoca la presentación de vídeos educativos** relacionados con la Pediatría. Cada vídeo tendrá una duración máxima de un minuto y deberán enviarse en formato mp4 a través del sistema de envío de archivos WWW.WETRANSFER.COM como anexo a un correo electrónico a la dirección **junta.apapclm@gmail.com**, indicando el título del vídeo, nombre y apellidos de los autores, puesto y centro de trabajo de cada autor, persona de contacto, teléfono y correo electrónico de contacto.

La APapCLM convoca los siguientes PREMIOS:

- a la mejor **comunicación** en formato póster y al **mejor vídeo educativo** con un importe de **250 €**.
- al mejor **caso clínico** que consistirá en su publicación en la Revista FAPap y el derecho a una inscripción gratuita al Curso de Residentes de la AEPap (en el caso de haber asistido ya a este Curso, el premio será económico con un importe de 250 €).

Las normas y formatos de la presentación para su envío **antes del 20 de Octubre de 2016**, pueden descargarse desde la página web de la APapCLM: **http://www.aepap.org/federadas/castilla-y-la-mancha/jornadas**.

COMITÉS ORGANIZADORES

COMITÉ CIENTÍFICO:

Alicia González Jimeno
Mª Pilar Rojo Portoles
Begoña Rodríguez-Moldes Vázquez
Marta Roldán Rodríguez
Josefa Plaza Almeida
Javier E. Blanco González
Mª José Arconada Martín

COMITÉ ORGANIZADOR:

Esther Bernal Vañó
Alicia Bonet Garrosa
Susana Méndez Gallego
Carmen Bernabé de Frutos

SEDE DE LA JORNADA

Parador de Sigüenza
Plaza del Castillo, s/n.
19250 Sigüenza (Guadalajara)

SECRETARÍA TÉCNICA

Fundación General de la Universidad de Alcalá
Departamento de Formación y Congresos
c/ Imagen, 1 y 3
28801 Alcalá de Henares (Madrid)
Tel.: 91 879 74 36 / Fax: 91 879 74 55
apapclm@fgua.es

CUOTA DE INSCRIPCIÓN

PRECIO POR PERSONA	HASTA EL 16/10/2016	DESDE EL 17/10/2016
Socios de APapCLM	100,00 €	150,00 €
No Socios de la APapCLM	120,00 €	175,00 €
Mir Socio de APapCLM	GRATUITO	50,00 €

La cuota de inscripción incluye: certificado de asistencia, almuerzo de trabajo y servicio de café en las pausas.

El boletín de inscripción a la Jornada puede descargarse desde la página web de la APapCLM (http://www.aepap.org/federadas/castilla-y-la-mancha/jornadas).

ALOJAMIENTO

La organización ha reservado habitaciones en diferentes hoteles de Sigüenza próximos a la sede de la Jornada. Pueden consultar los detalles y precio en el Boletín de inscripción de la Jornada que pueden descargar desde la página web de la APapCLM.

SIGÜENZA

1. **PARADOR**
   Plaza del Castillo, s/n
2. **TEATRO-AUDITORIO EL PÓSITO**
   c/ El Peso, 22
3. **HOSPEDERÍA PORTA COELI**
   c/ Mayor, 50
4. **HOSTAL POSTA REAL**
   c/ San vicente, 1
5. **HOSTAL PUERTA MEDINA**
   c/ Serrano, 9
6. **HOSTAL DOÑA BLANCA**
   c/ Castillejos, 3

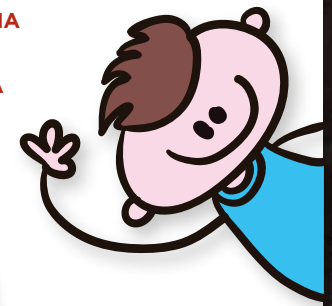

X Jornada Científica

de la Asociación de Pediatría de Atención Primaria de Castilla-La Mancha

11-12 de noviembre 2016

Sigüenza · Guadalajara

Foto: Mar Sanz Bernal

APapCLM · AEPap · Universidad de Alcalá · Fundación General Universidad de Alcalá